LICENCIATURA EN INGENIERÍA BIOMÉDICA

VIGENTE A PARTIR DE 25-O Versión 22.12

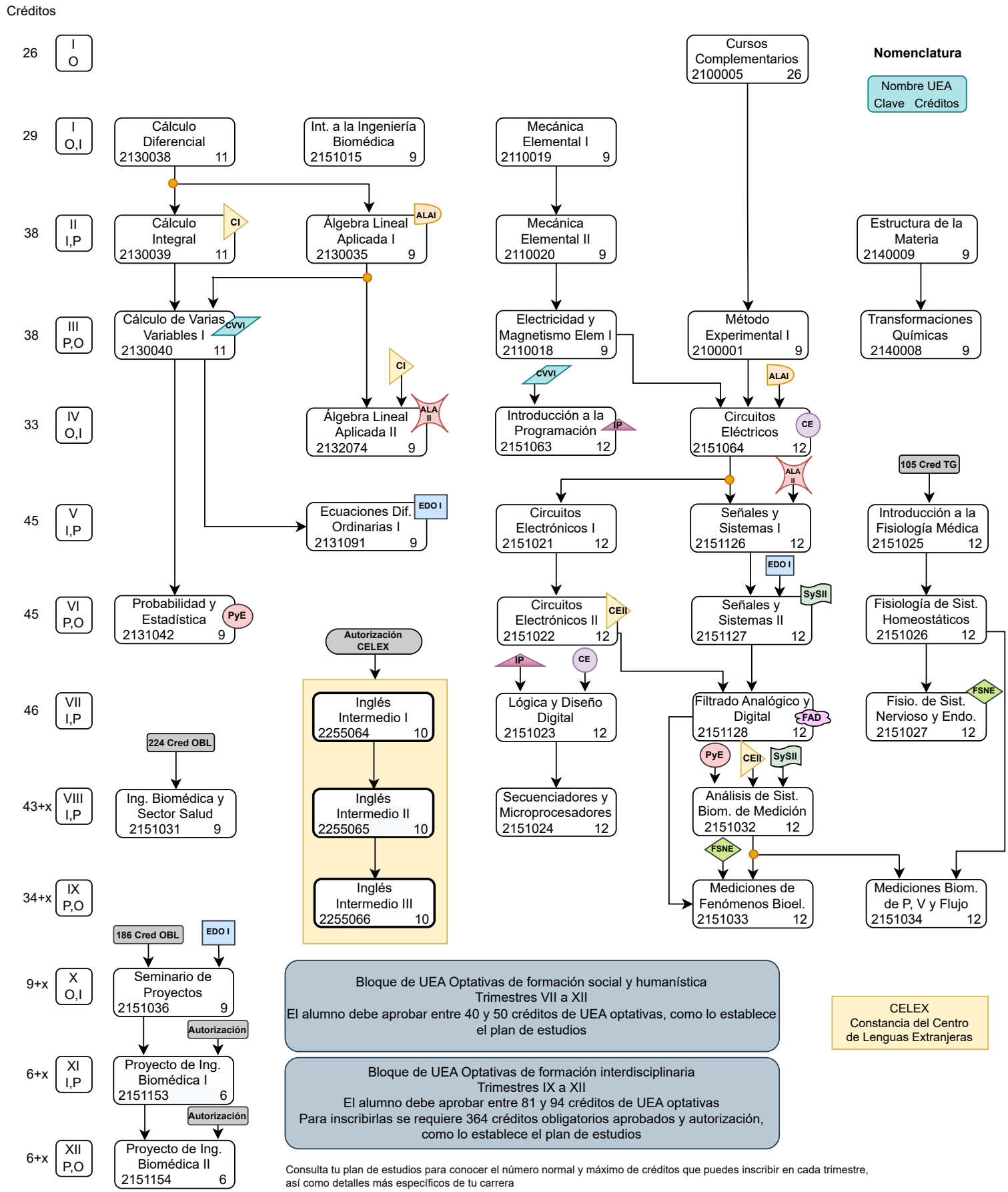

Consulta tu plan de estudios para conocer el número normal y máximo de créditos que puedes inscribir en cada trimestre, así como detalles más específicos de tu carrera