LICENCIATURA EN INGENIERÍA BIOMÉDICA

VIGENTE A PARTIR DE 24-I Versión 22.11

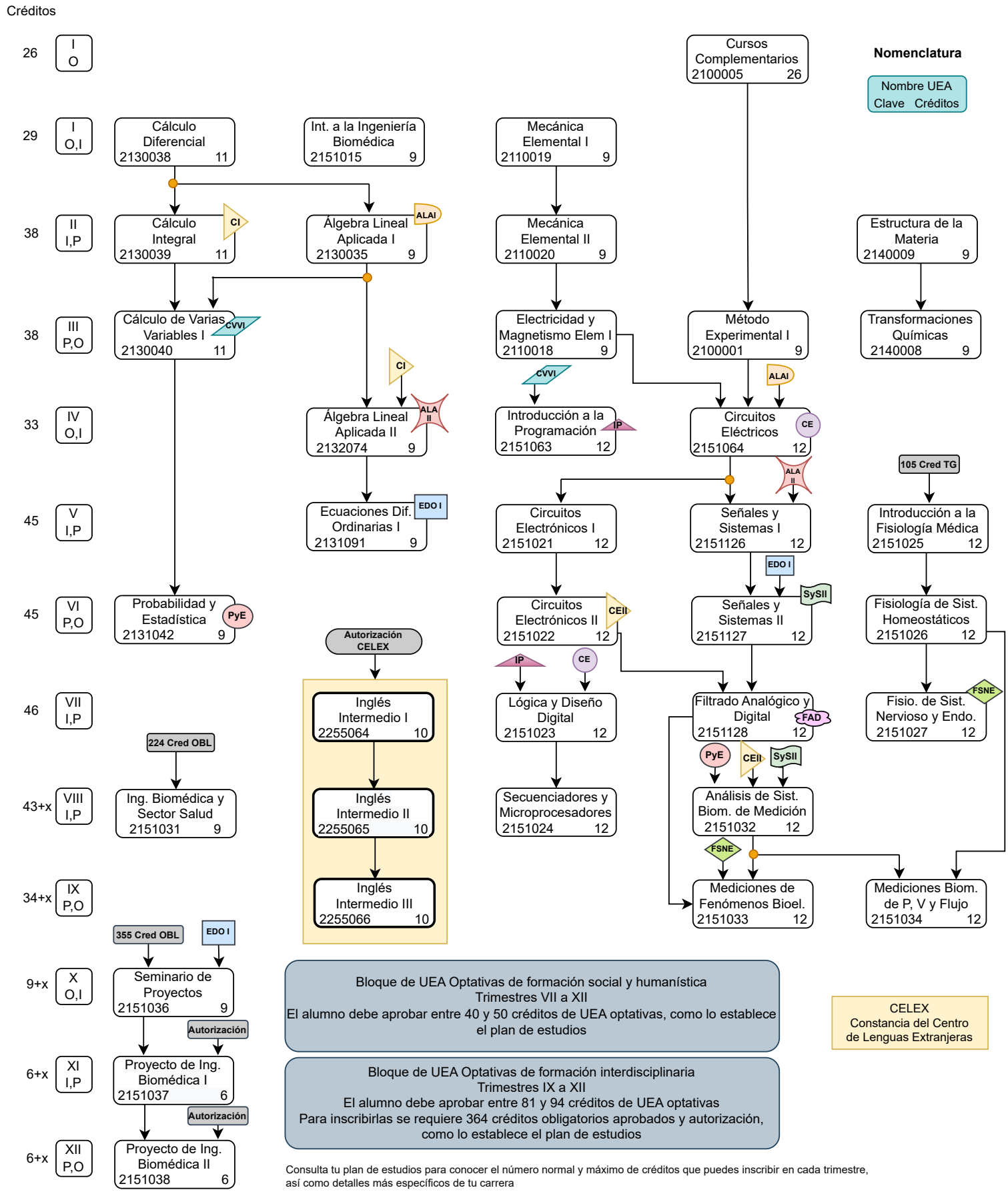

Consulta tu plan de estudios para conocer el número normal y máximo de créditos que puedes inscribir en cada trimestre, así como detalles más específicos de tu carrera